

ARCHIVO GENERAL DE LA NACIÓN

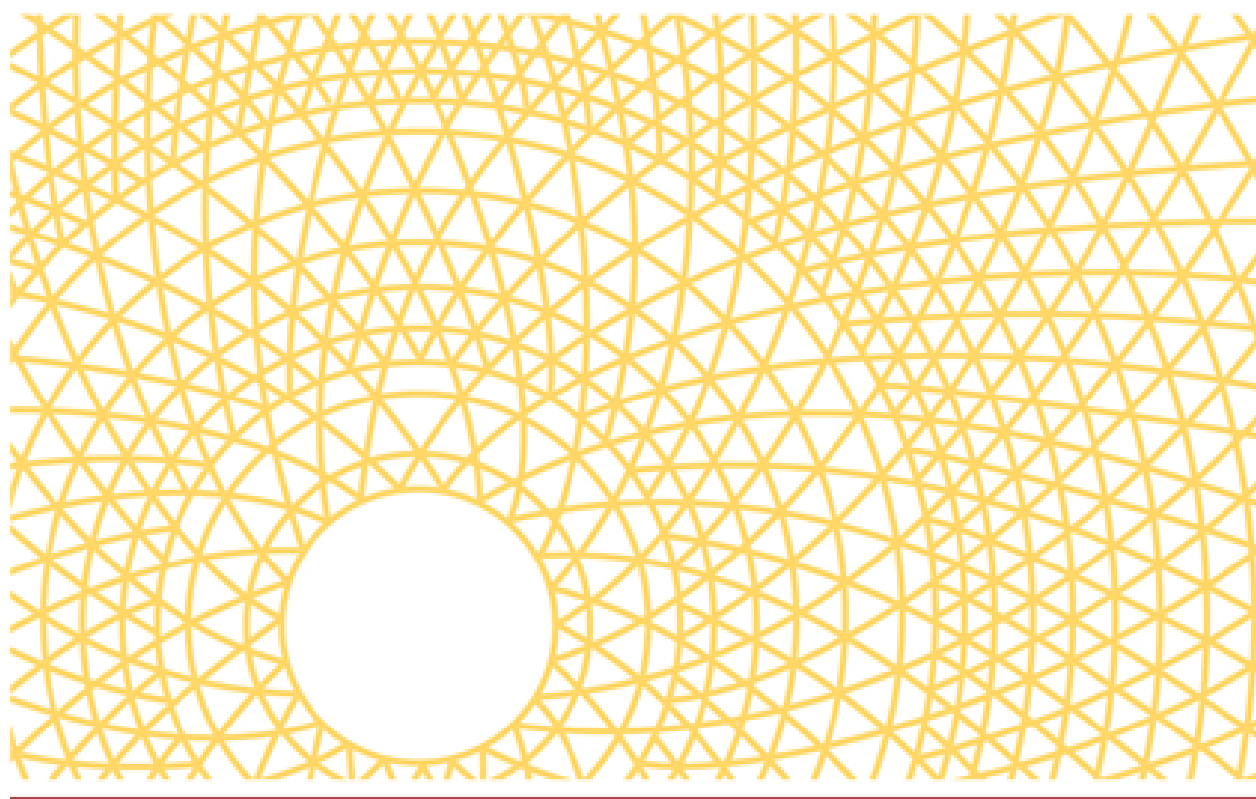

Reunión Nacional de Archivos 2008

Red de Archivos Históricos Mexicanos (RAHMEX)



Ing. Benjamín Torres Bautista

btorres@segob.gob.mx

¿Qué es RAHMEX?

Es un repositorio nacional que integra la información general de los archivos históricos del país, los servicios que prestan y los Fondos, Secciones y Series que resguardan, su alcance permite actualizar la descripción de expedientes y documentos bajo la norma ISAD-G, inclusive cuenta con la capacidad de mostrar los documentos digitalizados a través de Internet.



Objetivo del RAHMEX

Difundir los acervos de los archivos históricos del país mediante el uso de una herramienta informática sin costo, este Software permite establecer un mecanismo de coordinación con los diferentes archivos utilizando Internet para su actualización y consulta.



El RAHMEX y las conmemoraciones del Bicentenario y Centenario

El programa base de la Comisión Organizadora de dichas celebraciones incluye, entre otros proyectos, la creación de una **red nacional de archivos**. Con este propósito el Archivo General de la Nación propuso **sumar el RAHMEX a los festejos del Centenario y Bicentenario**.

El RAHMEX y el Registro Nacional de Archivos (RNA)

El RNA ha documentado la situación que guardan los acervos del país, con el fin de fortalecerse como el centro de referencias e investigación útil para archivistas, directores y responsables de archivos, académicos, investigadores y para el público interesado.



Objetivo y funciones del RNA

- Objetivo: Mantener al día y actualizada la información sobre localización, estado material y recursos de los archivos.
- Elaborar diagnósticos
- Aplicar censos



SECRETARÍA DE GOBIERNO INTERNO

Archivo General de la Nación
Dirección del Sistema Nacional de Archivos

REGISTRO NACIONAL DE ARCHIVOS
(FORMATO PARA LLENAR A MANO)

DATOS DEL ARCHIVO	
Nombre oficial	Archivo Histórico ESIME Allende 38
Calle	Allende No. 38 Esq. Belisario Domínguez No. 26
Colonia	Centro
Delegación o Municipio	Cuahuhtémoc
Localidad (Ciudad)	Distrito Federal
Código Postal	06010
Estado	México D.F.
País	México
Teléfono	57296000 ext. 64608, 64609, 64614
Fax	
Correo Electrónico	hmonte@ipn.mx
Página de Internet	

ACCESO	
Libre (especificar requisitos)	
Restringido (especificar razones)	En proceso de reorganización

DIRECTOR / RESPONSABLE	
Apellidos	Monteón González
Nombre	Humberto
Cargo o función	Encargado del Archivo Histórico
Fecha de nombramiento	22 de Noviembre de 2006

PERIODO DOCUMENTAL	
1867 - 1960	

ARCHIVO GENERAL DE LA NACIÓN. CALLE EDUARDO MOLINA ESQUINA ALBAÑILES COL. PENITENCIARIA
AMPLIACIÓN DELEGACIÓN VENUSTIANO CARRANZA, C.P. 15350, MÉXICO, D.F. FAX 57895296. TEL. (01)51339990,
57957311 DIRECCIÓN DEL SISTEMA NACIONAL DE ARCHIVOS ext. 19402, 19315, 19371, 19322.

Automatización del RNA

En 2003 se establece una nueva etapa de información con el uso del Sistema de Descripción Documental misma que identifica, codifica y se describe de acuerdo con la Norma ISAD-G.

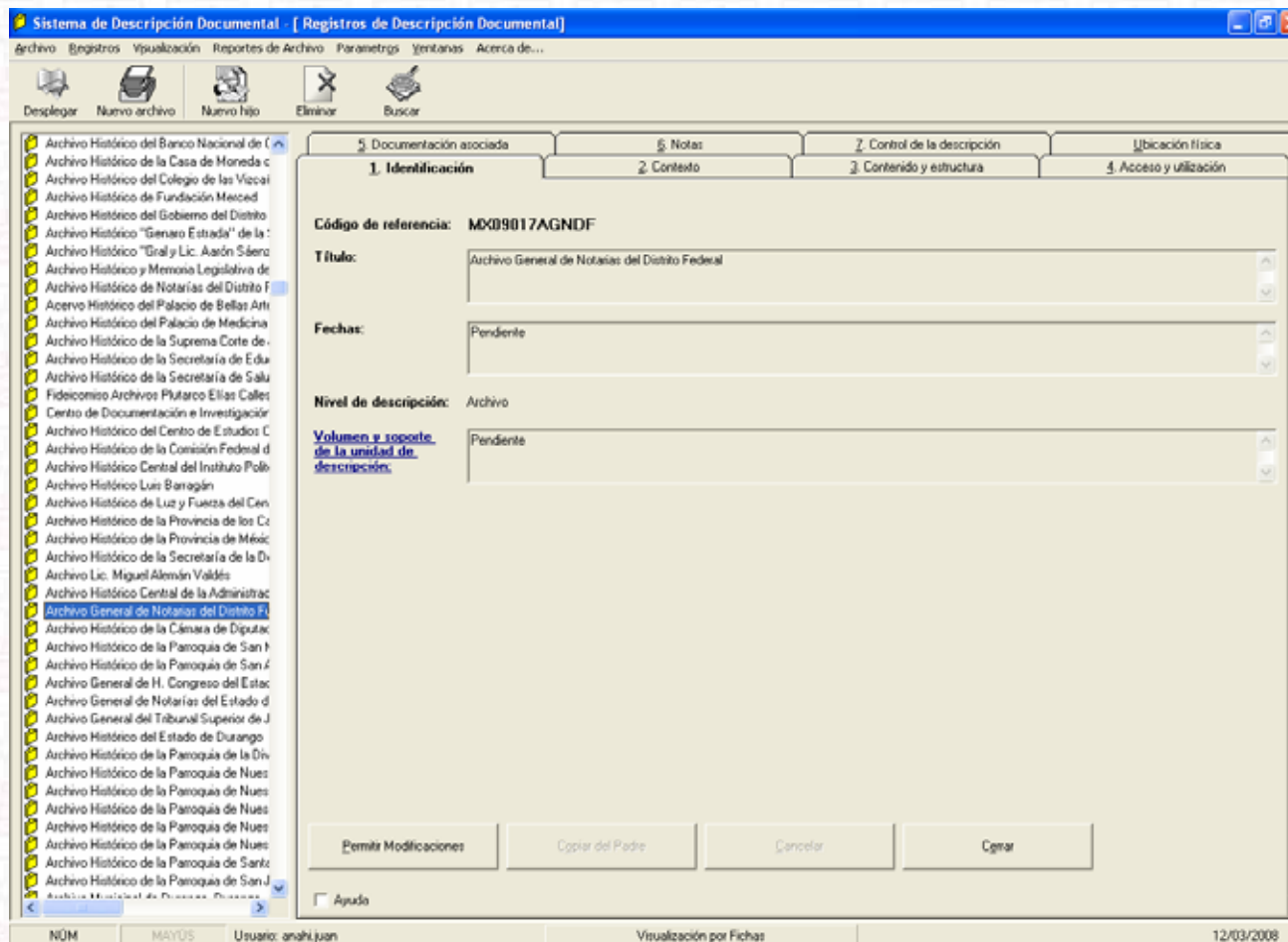

Sistema de Descripción Documental - [Registros de Descripción Documental]

Archivo Registros Visualización Reportes de Archivo Parametros Ventanas Acerca de...

Desplegar Nuevo archivo Nuevo hijo Eliminar Buscar

5 Documentación asociada	6 Notas	7 Control de la descripción	Ubicación física
1. Identificación	2. Contexto	3. Contenido y estructura	4. Acceso y utilización

Código de referencia: MX09017AGNDF

Título: Archivo General de Notarías del Distrito Federal

Fechas: Pendiente

Nivel de descripción: Archivo

Volumen y reporte de la unidad de descripción: Pendiente

Permitir Modificaciones Copiar del Padre Cancelar Cerrar

Ayuda

NOM MAYUS Usuario: anahj.puan Visualización por Fichas 12/03/2008

Archivos registrados en el RNA (2003 – 2008)

La siguiente gráfica muestra los archivos registrados en cada estado desde 2003, los que totalizan 1,845 archivos

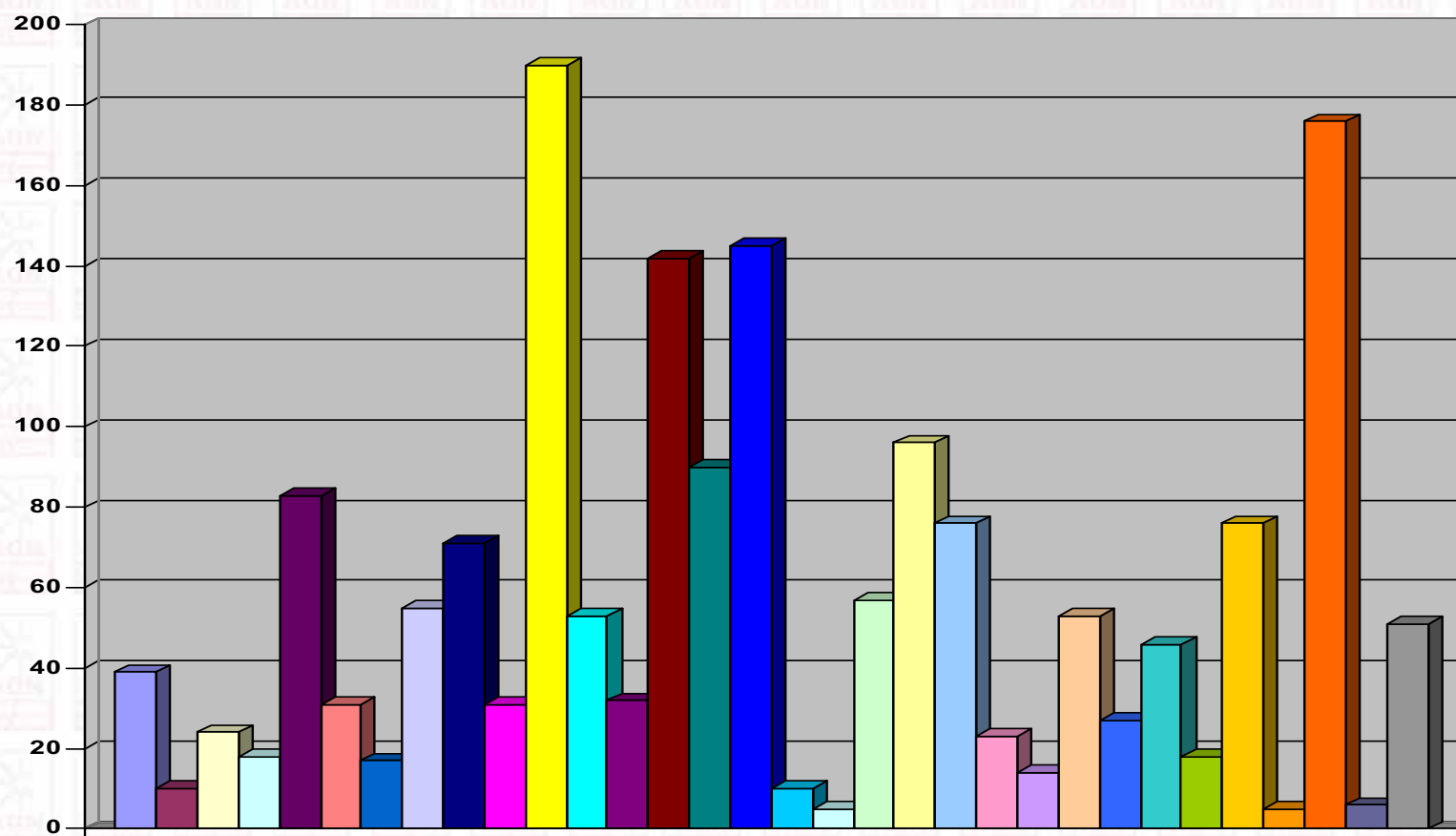

Archivos registrados

Cédula de registro



El Archivo General de la Nación

certifica que

**El Archivo Histórico de la Parroquia de la
Sagrada Familia Madero, Michoacán**

ha quedado inscrito en el

REGISTRO NACIONAL DE ARCHIVOS con el código

MX16049AHPSF

México, D.F., a 5 de febrero de 2008

EL RAHMEX y el Censo

Guía de archivos mexicanos

El objetivo del Censo guía es integrar información sobre los archivos mexicanos para registrar sus directorios, sus servicios y sus acervos en una base de datos normalizada, basada en la norma ISAD-G.

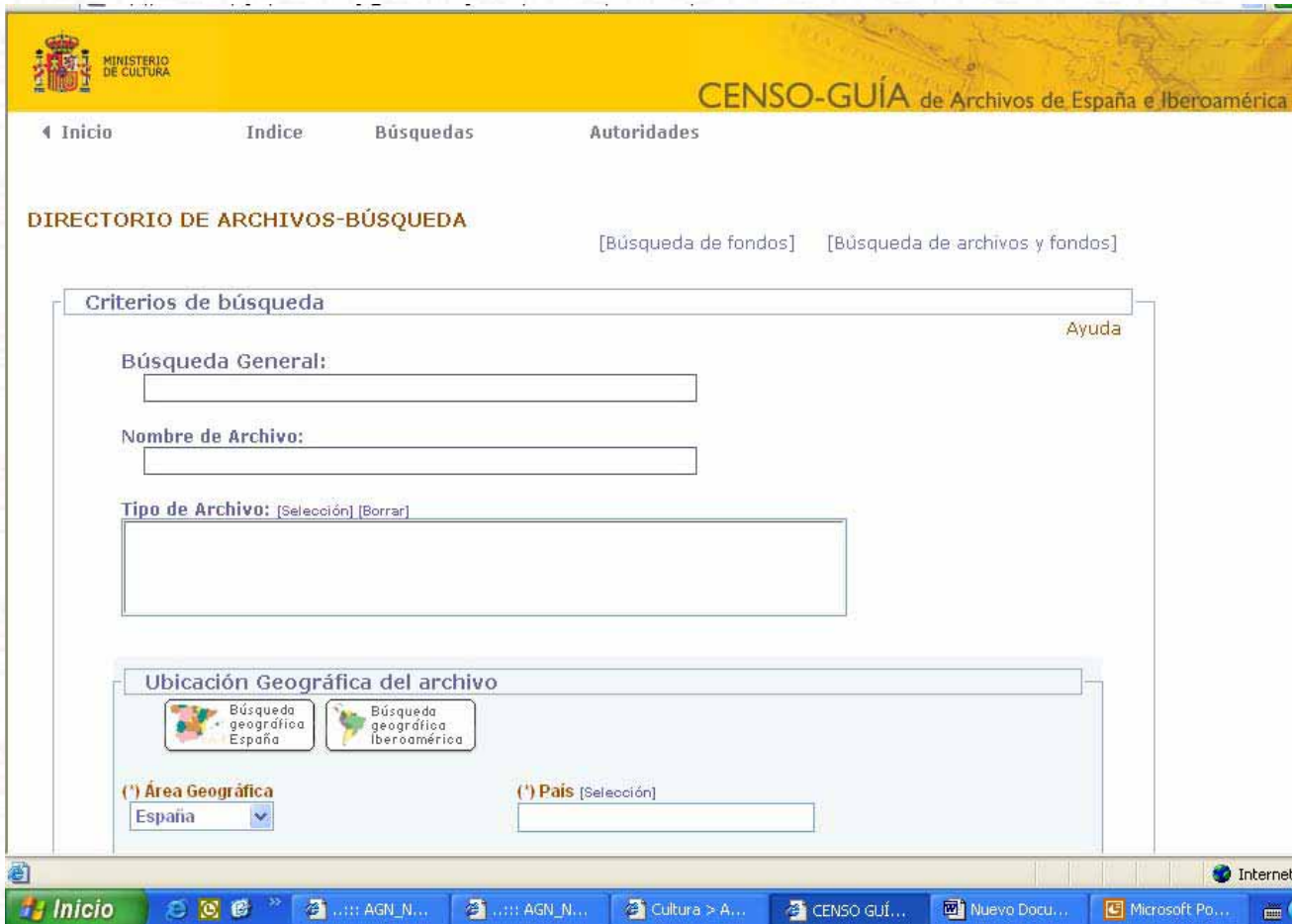

The screenshot shows the search interface of the 'CENSO-GUÍA de Archivos de España e Iberoamérica' website. The header includes the logo of the 'MINISTERIO DE CULTURA' and the title 'CENSO-GUÍA de Archivos de España e Iberoamérica'. Navigation links for 'Inicio', 'Indice', 'Búsquedas', and 'Autoridades' are present. The main section is titled 'DIRECTORIO DE ARCHIVOS-BÚSQUEDA' and offers two search options: '[Búsqueda de fondos]' and '[Búsqueda de archivos y fondos]'. A search criteria form is displayed with the following fields:

- Criterios de búsqueda:** Includes a search box and an 'Ayuda' link.
- Búsqueda General:** A text input field.
- Nombre de Archivo:** A text input field.
- Tipo de Archivo:** A dropdown menu with '[Selección]' and '[Borrar]' options.
- Ubicación Geográfica del archivo:** Includes two buttons for 'Búsqueda geográfica España' and 'Búsqueda geográfica Iberoamérica'.
- (*) Área Geográfica:** A dropdown menu currently set to 'España'.
- (*) Pais [Selección]:** A text input field for country selection.

The Windows taskbar at the bottom shows the system date as 'OCT/2008' and several open applications, including 'Inicio', 'AGN_N...', 'Cultura > A...', 'CENSO GUÍ...', 'Nuevo Docu...', and 'Microsoft Po...'.

Inicio y resultados del Censo Guía



El Archivo General de la Nación lleva a cabo desde 2001 el proyecto censo guía de archivos mexicanos a través del acuerdo de cooperación científica firmado anualmente entre el Ministerio de Cultura de España y la Secretaría de Gobernación.

A la fecha, el Censo guía tiene registrados 1,000 archivos mexicanos, de los cuales alrededor de 100 han sido descritos a nivel de fondo, sección o serie.



MINISTERIO DE CULTURA

Inicio Índice Búsquedas Autoridades

RESULTADO DE LA BÚSQUEDA - ARCHIVOS -

Entradas encontradas: 949

 **Museo del Palacio de Bellas Artes**

Avenida Hidalgo 1, Colonia Centro. 06050 MÉXICO (D-F)
Teléfono: / Fax: (01 55) 55 10 13
Página web: www.cnca
E-mail:

 **Coordinación Nacional de Monumentos Históricos**

Correo Mayor #11, Colonia Centro, Delegación. 06060 MÉXICO (D-F)
Teléfono: / Fax: (01 55) 55 42 56
Página web: www.sinafo.inah.gob.mx
E-mail:

 **Hemeroteca de El Universal Manuel Sobreira Galindo**

Bucareli Núm. 8 Colonia Centro. 06040 MÉXICO (D-F)
Teléfono: / Fax: (01 55) 55 21 21

Registro Nacional de Archivos y Censo Guía

Después de cotejar las bases de datos del Registro Nacional de Archivos y del Censo Guía se identificaron 1,845 archivos registrados a nivel de directorio y alrededor de 100 archivos con una descripción a nivel de Fondo, Sección o Serie.

Con este universo se inicia el RAHMEX.

RNA



Software para el RAHMEX

Características:

- Cuenta con una **Interfase Web** que permite actualizar información, desde un lugar remoto.
- **Módulo de Actualización de la información.** Acceso autorizado por usuario a cada una de las diferentes archivos y unidades de descripción documental.
- **Módulo de Publicación de información en línea.**
 - Directorio de archivos y servicios que se ofrecen.
 - Documentación resguardada en los archivos (Fondos, secciones, series, expedientes y documentos).



Nombre de Usuario

Password

Red de Archivos Históricos Mexicanos

Módulo de actualización del RAHMEX

Creación de instrumentos de control

- Creación del CGCA
- Basado en ISAD(G)
- Creación de expedientes

Facilidades

- Seguridad a usuarios
- Manejo de imágenes
- Visualización por plantilla
- Ayuda
- **Reportes**
- Cuadro general de clasificación
- Guía simple
- Inventario general

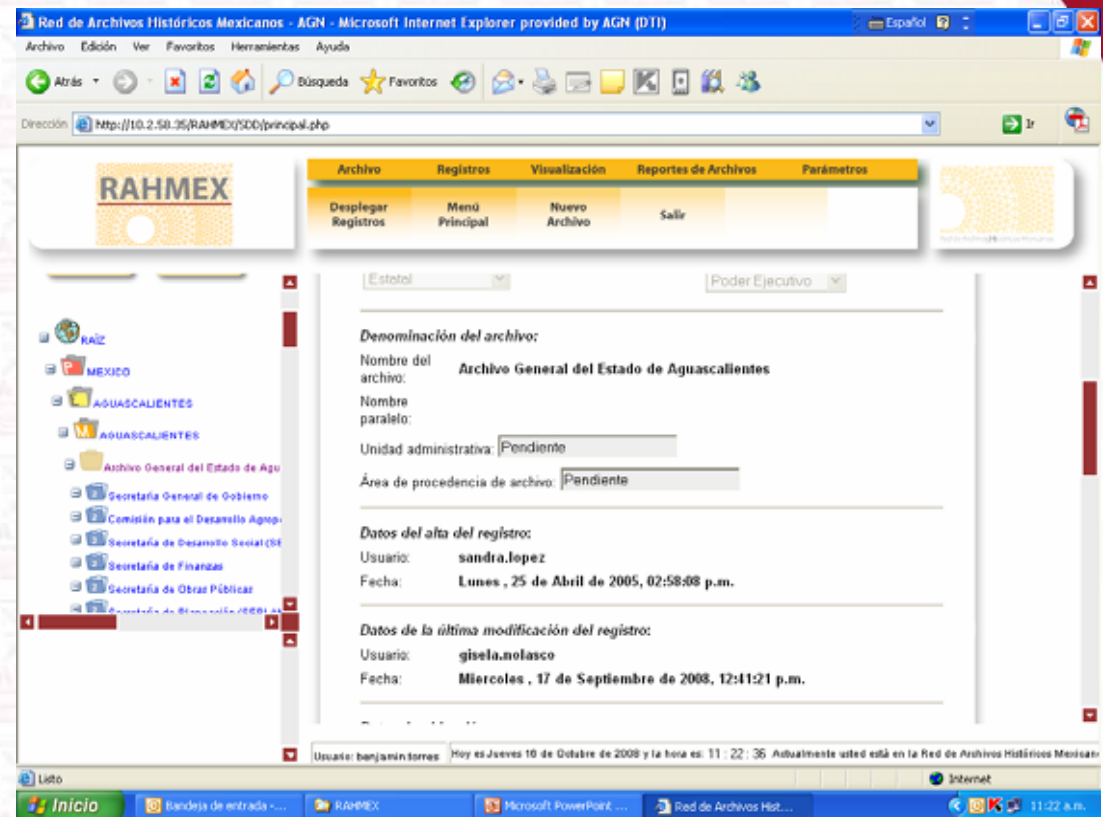

Módulo de consulta del RAHMEX

En este módulo se publica información de **2,104** archivos históricos registrados de los cuales **335** muestran información de su **Fondos, Secciones y Series** documentales, se pretende terminar el año con 361 archivos con este nivel de profundidad.

Además, se cuenta con **166** archivos con información de los **servicios técnicos** que prestan, y la meta de este año es actualizar esos datos para todos los archivos registrados.



Visite:
www.agn.gob.mx/RAHMEXC/

Beneficios de participar en el RAHMEX

- Difundir sus acervos e instrumentos de consulta en Internet sin costo alguno.
- Recuperar desde la web sus propios inventarios y catálogos en formato electrónico.
- Facilitar la recuperación y el intercambio de información de los documentos de archivo.
- Aportar con la publicación de la documentación relativa de sus archivos a las conmemoraciones del Bicentenario y Centenario.
- Utilizar un software archivístico libre vía web o instalar en sus equipos el Sistema de Administración de Archivos del AGN.

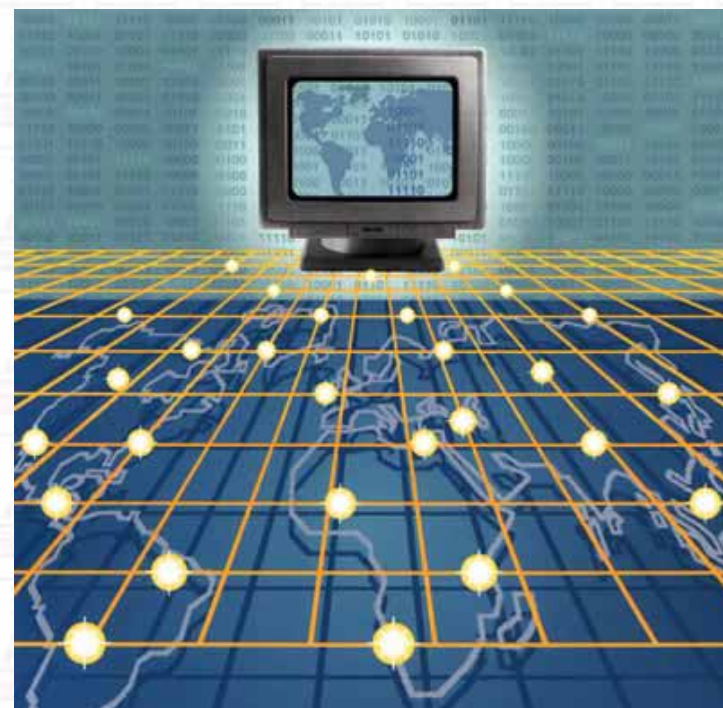

Inscripción al RAHMEX

Las instituciones interesadas en inscribirse al RAHMEX deberán enviar su solicitud por correo electrónico o postal al Archivo General de la Nación, indicando el nombre y cargo de la persona responsable del registro de datos en la Red (RAHMEX). Una vez evaluada la petición, el AGN enviará por el mismo medio una notificación que incluirá una clave de ingreso a la persona responsable de cada archivo.

Informes: Gisela Nolasco e Hilda Villalba
rahmexagn1@segob.gob.mx,
rahmexagn2@segob.gob.mx
Tel. 51339900, ext. 19309

